



PROYECTO TU CASA  
HH OBLATAS  
Avenida Nuestra Señora de Fátima 100, Bajo  
Tfno. 91 4628937/620175642  
28047 Madrid

# MEMORIA

# 2015

# PROYECTO TU CASA

## HH. OBLATAS - MADRID



**PROYECTO TU CASA**  
**HH OBLATAS**  
Avenida Nuestra Señora de Fátima 100, Bajo  
28047 Madrid  
Tfno. 914 628 937/620 175 642  
proyecto.tucasa@oblatas.com

## **INDICE**

<b>1.- Datos identificativos.....</b>	<b>2</b>
<b>2.- Ubicación.....</b>	<b>3</b>
<b>3.- Justificación del Proyecto.....</b>	<b>3</b>
<b>4.- Situación Jurídica.....</b>	<b>4</b>
<b>5.- Población que se atiende.....</b>	<b>4</b>
<b>6.- Objetivos a conseguir.....</b>	<b>5</b>
6.1. Objetivo general del Proyecto	
6 .2. Objetivos específicos	
<b>7.- Áreas de intervención.....</b>	<b>7</b>
<b>8.- Perfil de las mujeres atendidas.....</b>	<b>9</b>
<b>9.- Actividades.....</b>	<b>13</b>
<b>10.- Sensibilización social.....</b>	<b>16</b>
<b>11.- Recursos.....</b>	<b>17</b>
<b>12.- Infraestructura .....</b>	<b>18</b>
<b>13.- Evaluación.....</b>	<b>19</b>



**PROYECTO TU CASA**  
**HH OBLATAS**  
Avenida Nuestra Señora de Fátima 100, Bajo  
28047 Madrid  
Tfno. 914 628 937/620 175 642  
[proyecto.tucasa@oblatas.com](mailto:proyecto.tucasa@oblatas.com)

## **1. DATOS IDENTIFICATIVOS**

- **DATOS DE LA ENTIDAD:**

- **ENTIDAD:** HH. Oblatas del Santísimo Redentor.
- **CIF:** R7900061H
- **DIRECCIÓN:** Rodríguez Lázaro, 13
- **LOCALIDAD:** Madrid
- **C.P:** 28025
- **TELEFONO:** 91 462 89 37
- **E-MAIL:** [rodlaz13@hotmail.com](mailto:rodlaz13@hotmail.com)

- **DATOS DEL PROYECTO:**

- **NOMBRE:** Residencia Obra Social Tu Casa.
- **CIF:** R7900061H
- **DIRECTORA:** Sagrario Rodríguez Merino
- **NIF:** 12749244-E
- **DIRECCIÓN DEL PROYECTO:** Avd. Ntra Señora de Fátima, 100.
- **TELEFONO:** 91 462 89 37
- **EMAIL:** [proyecto.tucasa@oblatas.com](mailto:proyecto.tucasa@oblatas.com)

**Horario de atención:**

El recurso es de carácter residencial, por tanto, permanece abierto las 24 horas del día durante todo el año.



PROYECTO TU CASA  
HH OBLATAS

Avenida Nuestra Señora de Fátima 100, Bajo  
28047 Madrid  
Tfno. 914 628 937/620 175 642  
[proyecto.tucasa@oblatas.com](mailto:proyecto.tucasa@oblatas.com)

## 2. UBICACIÓN.

La Residencia está ubicada en la zona sur de Madrid, en el distrito de Carabanchel Bajo. Carabanchel es uno de los 21 distritos en que se divide la ciudad de Madrid, se encuentra entre la M-30 y la M-40, muy cerca del centro de la ciudad. Su población es de 250.000 habitantes, es uno de los distritos más poblados (actualmente el segundo distrito más poblado sólo superado por La Latina) y con mayor densidad de Madrid. Existe gran diversidad cultural, en este barrio podemos encontrar casi todas las nacionalidades, en el distrito hay un 23,1 por ciento de extranjeros, el segundo porcentualmente en tamaño de este colectivo y el primero en cantidad (58.818 personas) de la ciudad de Madrid.

Los medios de transporte que acercan desde el centro de la ciudad son:

- Metros: Eugenia de Montijo, Carabanchel y Oporto.
- Autobuses: 34, 35, 117, 121 y 131.

## 3. JUSTIFICACION DEL PROYECTO

La Congregación de HH. Oblatas, desde su inicio en el siglo XIX, dedica su atención a la mujer que ejerce la prostitución y que vive en situación de exclusión. Está presente en varios países y por medio de diferentes proyectos, lleva adelante el fin para el cual fue fundada en el año 1870: **Ofrecer ámbitos de acogida, promoción y humanización a las mujeres que viven en situaciones de marginación y exclusión social, en sentido amplio.**

Las mujeres que acceden a la Residencia son prioritariamente de nacionalidad extranjera, aunque también las mujeres españolas tienen cabida en dicho recurso. Como consecuencia de los flujos migratorios, Madrid se ha convertido en espacio receptor de muchos hombres y mujeres inmigrantes que buscan mejorar la situación económica y acceder a un mejor bienestar social. Muchas de las mujeres que llegan, vienen embarazadas en la creencia de asegurarse así, la permanencia en el país.



**PROYECTO TU CASA**  
**HH OBLATAS**  
Avenida Nuestra Señora de Fátima 100, Bajo  
28047 Madrid  
Tfno. 914 628 937/620 175 642  
[proyecto.tucasa@oblatas.com](mailto:proyecto.tucasa@oblatas.com)

Algunas de las condiciones en las que viven en nuestro territorio son de desorientación y desconocimiento de la lengua, de los recursos sanitarios existentes, a veces hacinamiento, falta de regularización de su documentación, desempleo o explotación laboral, ausencia de soporte familiar y redes de apoyo, abandono de la pareja, soledad, etc.

En esta situación es cuando solicitan ayuda y acuden al recurso Residencial Obra Social Tu Casa. La demanda es en su mayoría de mujeres inmigrantes, que por la situación antes descrita, necesitan ayuda, no pueden acceder a los recursos de la administración pública. Por esto, la Residencia ha optado por atender prioritariamente a esta población.

El Proyecto se entiende como un ámbito de acogida convivencia, donde se de un proceso de autonomía personal, formación e integración sociolaboral en las mujeres.

#### **4. SITUACIÓN JURÍDICA.**

La Residencia Obra Social Tu Casa es privada. Depende de la Congregación de Hnas. Oblatas del S. Redentor. Dicha Congregación es una Institución religiosa sin ánimo de lucro.

#### **5. POBLACION QUE ATIENDE.**

Mujeres gestantes y/o con responsabilidades familiares no compartidas, con hijos/as menores de seis meses.

##### **Perfil:**

- Carecer de recursos económicos suficientes para hacer frente, de modo autónomo a su situación.
- No padecer discapacidad física o psíquica incompatible con las prestaciones del recurso de la residencia.
- En situación de riesgo o exclusión social
- Que no sea consumidora activa de drogas

**Nº de plazas:** 10 plazas para mujeres y 11 para bebés.



## **6. OBJETIVOS A CONSEGUIR CON EL PROYECTO**

### **6.1. Objetivo General del Proyecto**

Ofrecer un espacio físico de Acogida y convivencia que proteja la integridad de las mujeres y sus hijas/os, posibilite su autonomía personal, social e integración sociolaboral.

### **6.2. Objetivos específicos y actividades.**

1. Ofrecer las prestaciones propias de carácter residencial: alojamiento y manutención para las mujeres y sus hijos.
  - ✓ Organización personal y del Centro.
  - ✓ Higiene, aseo personal y del Centro.
  - ✓ Cobertura de necesidades básicas.
  - ✓ Asignación de turnos de limpieza, lavadora y office.
  - ✓ Taller de economía doméstica, cocina
  
2. Propiciar las condiciones necesarias que posibiliten a la mujer afrontar su situación y la integración en el Centro.
  - ✓ Acompañamiento en el proceso personal.
  - ✓ Entrevistas.
  - ✓ Entrevistas de valoración de casos.
  - ✓ Talleres de: Perspectiva de género, autoestima, abalorios.
  - ✓ Clases de español.
  - ✓ Reuniones.
  - ✓ Reuniones con las mujeres.
  - ✓ Escucha, apoyo y contención.
  
3. Motivar hacia el cuidado de su salud y la de sus hijos/as.
  - ✓ Seguimiento sanitario.
  - ✓ Preparación para el parto.
  - ✓ Acompañamiento en el parto y posparto.
  - ✓ Talleres: Masaje Infantil, habilidades maternas, nutrición e higiene del bebé. Odontología.



4. Ofrecer el asesoramiento necesario para la regularización de la documentación según la legislación vigente, la búsqueda de empleo, el acceso a la vivienda, etc.
  - ✓ Taller de técnicas de búsqueda de empleo y búsqueda de viviendas...
  - ✓ Elaboración del CV.
  - ✓ Elaboración de autocandidaturas.
  - ✓ Búsqueda de empleo a través de Internet, periódicos, agencias...
  - ✓ Acercamiento a recursos específicos de vivienda.
  - ✓ Gestión de documentos.
  - ✓ Coordinación con otros recursos.
  
5. Facilitar un servicio de atención a los niños/as, mientras la madre trabaja.
  - ✓ Atención y cuidado del bebé de 8 de la mañana a 16 horas.
  - ✓ Juegos educativos,
  - ✓ Música, Videos...
  - ✓ Paseo
  - ✓ Piscina
  - ✓ Taller de estimulación y psicomotricidad. Masaje Infantil.
  
6. Favorecer relaciones de tolerancia, diálogo, respeto, etc. en un ámbito multicultural.
  - ✓ Excursiones
  - ✓ Celebración de cumpleaños, Fiestas, Navidad, Reyes...
  - ✓ Salidas culturales.
  - ✓ Cine Forum.
  - ✓ Reuniones de grupo.
  - ✓ Asamblea.
  - ✓ Conectar a las mujeres con la red pública de Servicios sociales, sanitarios y educativos.
  - ✓ Coordinación con los profesionales de referencia de la mujer
  - ✓ Taller de conocimiento de recursos de la zona.
  - ✓ Derivación a los recursos solicitados.



## **7. AREAS DE INTERVENCIÓN**

El proceso de intervención se realiza en tres fases y la metodología de trabajo es mediante Áreas de Intervención.

- Fase de adaptación: Se considera el tiempo que la mujer necesita para adaptarse a la nueva situación y condiciones de la residencia. Puede oscilar entre 15 y 30 días.
- Fase de promoción socio-personal: La mujer se sitúa y toma conciencia de su realidad. Es el momento de toma de decisiones, elección de metas; puesta en marcha de actuaciones.
- Fase de preparación para la salida. Preparar la salida del medio institucional, para garantizar una calidad de vida.

Este proyecto quiere favorecer y posibilitar la integración global: laboral, comunitaria, social, relacional, desde donde puedan reconstruir de nuevo su situación personal y familiar.

### **I. AREA PERSONAL.**

Seguimiento de las mujeres acogidas y de su problemática específica. Orientación y programación de su situación personal y familiar.

- ✓ Recepción de solicitud de plaza.
- ✓ Realización de entrevistas previas al ingreso.
- ✓ Elaboración del plan de trabajo compartido con cada mujer.
- ✓ Elaboración de Informes.
- ✓ Orientación y/o acompañamiento a guarderías y centros escolares.
- ✓ Acompañamiento a recursos.
- ✓ Coordinación con profesionales de referencia de los centros de SSociales y de otras Entidades y servicios.
- ✓ Orientación para gestiones de ayudas económicas.
- ✓ Orientación para gestiones de documentación.
- ✓ Atención a mujeres de fuera del Centro





## **II. AREA SANITARIA.**

Abordar la situación de salud de las Mujeres desde los distintos niveles de prevención, promoción y atención médica mediante la coordinación con los distintos recursos socio-sanitarios e instituciones y profesionales de la salud.

- ✓ Solicitud de tarjetas sanitarias.
- ✓ Acompañamiento a consultas médicas y pediátricas.
- ✓ Acompañamiento a partos.
- ✓ Visitas hospitalarias
- ✓ Seguimiento de vacunación de los bebés.
- ✓ Orientación a planificación familiar.
- ✓ Seguimiento farmacológico.

## **III. LABORAL**

Atención integral ofreciendo distintas posibilidades de integrarse y consolidarse en el mundo laboral a través de una atención personalizada, para su incorporación en el mercado laboral, analizando sus necesidades e intereses y buscando acciones formativas para su posterior integración:

- ✓ Técnicas Activas de Búsqueda de Empleo.
- ✓ Entrevistas de orientación laboral.
- ✓ Realización de entrevistas individualizadas.
- ✓ Gestión de ofertas de trabajo.
- ✓ Búsqueda de empleo en otros recursos y por Internet.
- ✓ Acompañamiento a entrevistas de trabajo
- ✓ Orientación y derivación a recursos formativos.

## **IV. ORGANIZACIÓN Y FUNCIONAMIENTO.**

Conseguir que las mujeres residentes retomen o adquieran hábitos y habilidades básicas a nivel doméstico con el fin de que aprendan a manejarse en el espacio y en el tiempo de una manera autónoma



## 8. PERFIL DE LAS MUJERES ATENDIDAS RESIDENTES

### SITUACIÓN PREVIA

Ejercen prostitución	0
Han ejercido prostitución	2
Víctimas de trata	2
Posibles víctimas de trata	1
En riesgo y/o situación de exclusión	18
Víctimas de violencia de género	4
<b>Total</b>	<b>19</b>

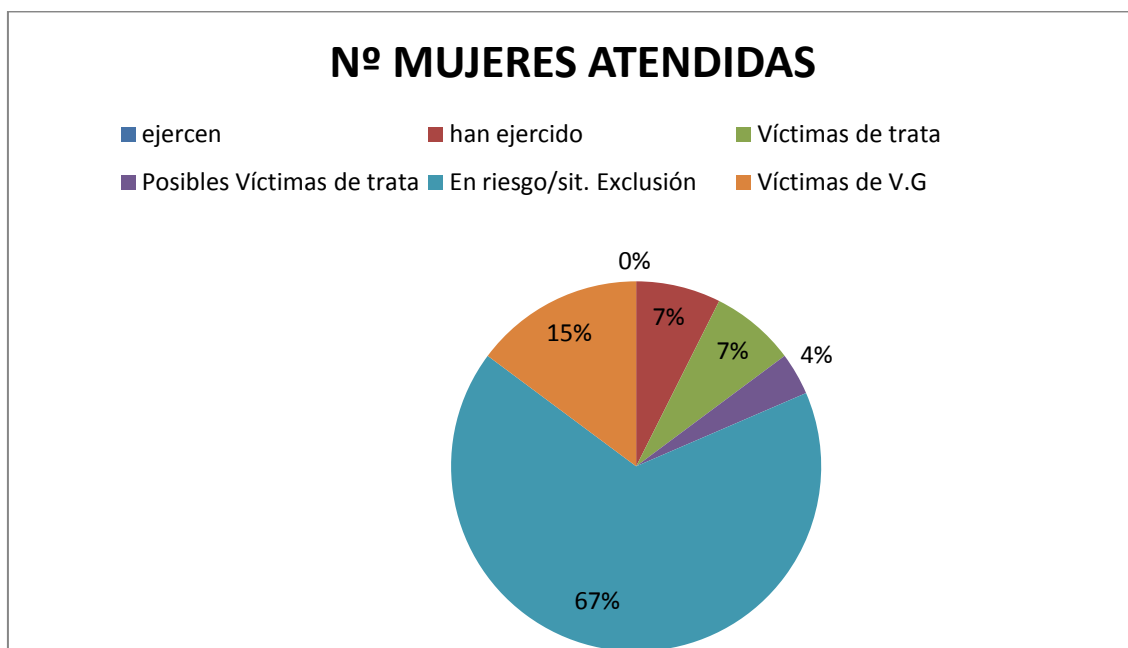



**PROYECTO TU CASA**  
**HH OBLATAS**  
 Avenida Nuestra Señora de Fátima 100, Bajo  
 28047 Madrid  
 Tfno. 914 628 937/620 175 642  
[proyecto.tucasa@oblatas.com](mailto:proyecto.tucasa@oblatas.com)

## PAÍS DE ORIGEN

Europa	3
Africa	4
América	12
<b>Total</b>	<b>19</b>

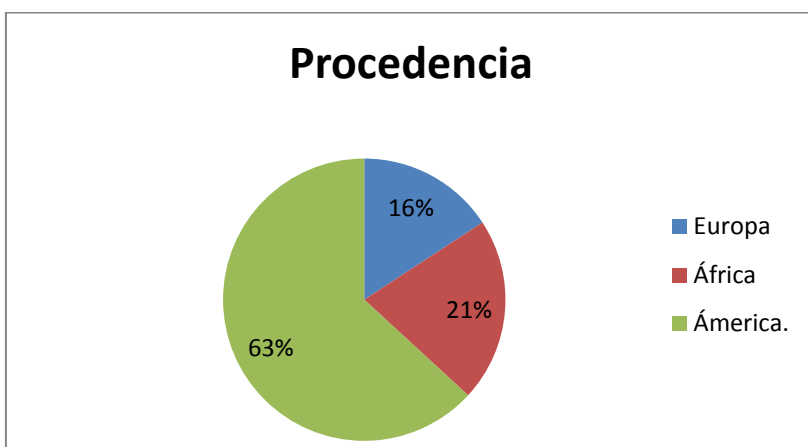

## EDAD

Menores de 18 años	0
Entre 18 y 25 años	11
Entre 26 y 35 años	4
Entre 36 y 45 años	4

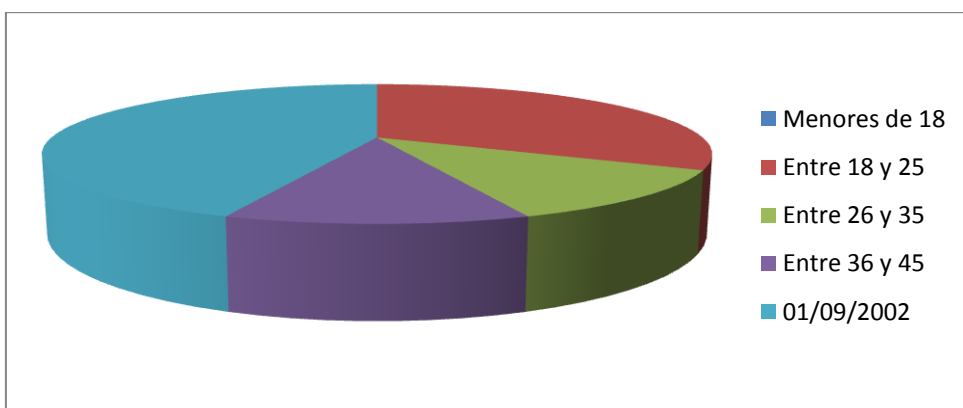



## SITUACIÓN ADMINISTRATIVA

Regular	8
Irregular con documentación	11

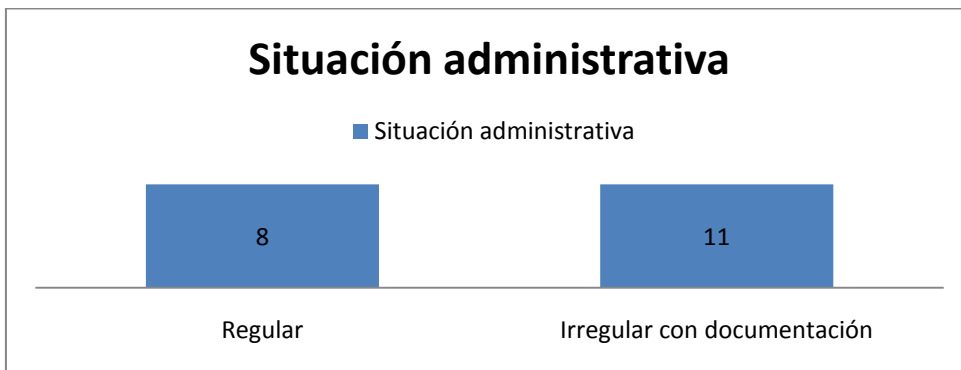

## Nº DE HIJOS/AS

Ninguno	0
Uno	12
Dos	0
Tres o más	7

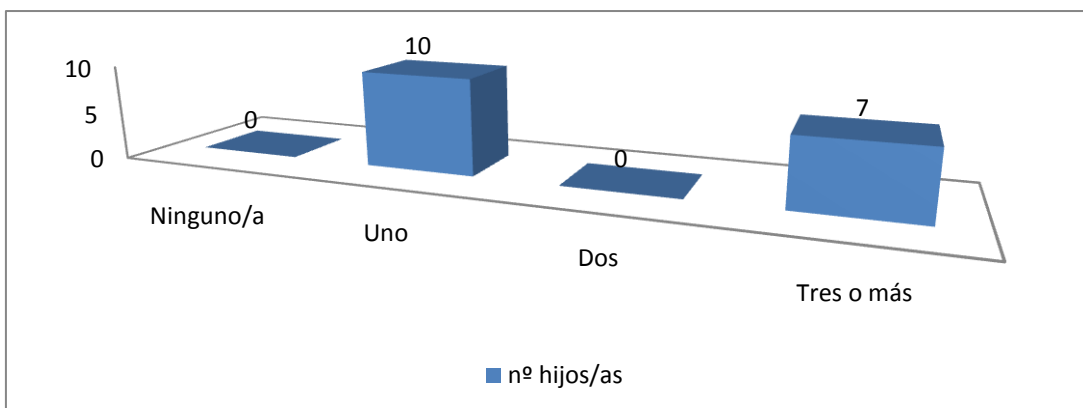



**PROYECTO TU CASA**  
**HH OBLATAS**  
 Avenida Nuestra Señora de Fátima 100, Bajo  
 28047 Madrid  
 Tfno. 914 628 937/620 175 642  
[proyecto.tucasa@oblatas.com](mailto:proyecto.tucasa@oblatas.com)

### NIVEL DE ESTUDIOS

Analfabetas	0
Sin estudios	0
Estudios primarios	13
Estudios secundarios	5
Bachiller	
Estudios universitarios	1

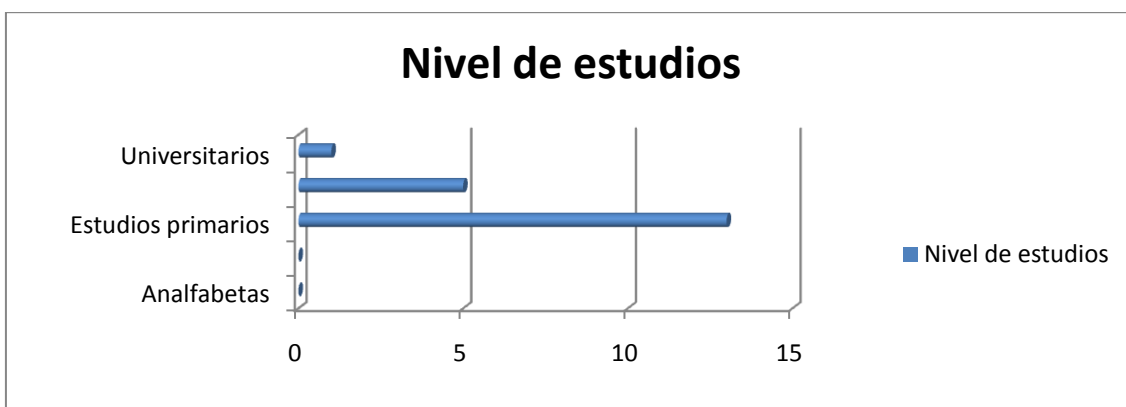

### PRINCIPALES DEMANDAS

Atención social	19
Atención psicológica	8
Asesoría jurídica	5
Aprendizaje del idioma	4
Cursos de capacitación personal	5
Cursos de cualificación profesional	4
Intermediación laboral	9
Material preventivo	19



## 8.1 MUJERES ATENDIDAS NO RESIDENTES

Se atiende a mujeres que han estado anteriormente en el centro y que no han perdido el contacto. Acuden antes necesidades diversas y a algunas de las actividades que se programan en el proyecto. Tanto ellas como sus hijos e hijas.

Valoramos positivamente este acompañamiento a la salida para apoyar su proceso de inserción social y laboral.

## 9. ACTIVIDADES

### ORGANIGRAMA DE ACTIVIDADES

	E	F	M	A	M	J	J	A	S	O	N	D
Solicitud de plaza	X	X	X	X	X	X	X	X	X	X	X	X
Elaboración de informes	X	X	X	X	X	X	X	X	X	X	X	X
Elaboración de plan de trabajo individualizado	X	X	X	X	X	X	X	X	X	X	X	X
Seguimiento social	X	X	X	X	X	X	X	X	X	X	X	X
Derivación y acompañamientos	X	X	X	X	X	X	X	X	X	X	X	X
Asesoramiento jurídico	X	X	X	X	X	X	X	X	X	X	X	X
Gestión de documentación	X	X	X	X	X	X	X	X	X	X	X	X
Taller de cuentos											X	X
Taller de empoderamiento	X	X	X						X	X	X	X
Taller de informática básica	X	X	X	X	X				X	X	X	X
Clases de español	X	X	X	X	X	X	X	X	X	X	X	X
Taller de búsqueda de empleo	X	X	X	X	X	X	X	X	X	X	X	X
Taller de danza											X	X
Reuniones de organización del centro	X	X	X	X	X	X	X	X	X	X	X	X
Seguimiento ginecológico	X	X	X	X	X	X	X		X	X	X	X
Orientación sobre cursos y formación	X	X	X	X	X	X			X	X	X	X
Clases de apoyo escolar	X	X	X	X	X	X						



**PROYECTO TU CASA  
HH OBLATAS**

Avenida Nuestra Señora de Fátima 100, Bajo  
28047 Madrid  
Tfno. 914 628 937/620 175 642  
proyecto.tucasa@oblatas.com

<b>TALLER</b>	<b>OBJETIVO</b>	<b>DURACIÓN</b>
<i>INFORMÁTICA BÁSICA</i>	Preparar a las mujeres en los conceptos básicos de la informática, para obtener un conocimiento general sobre las Tecnologías de la Información y así dotarlas de una autonomía en la búsqueda cotidiana de recursos.	Hora y media a la semana. 9 meses
<i>CLASE DE ESPAÑOL</i>	Impulsar el aprendizaje de la lengua española para una correcta integración en el país de acogida y facilitar de ese modo el acceso al empleo. A cada mujer se le darán las clases adaptadas en función de su nivel de conocimiento y se impartirán de manera individual para una mayor personalización del proceso de enseñanza.	Dos horas a la semana. 12 meses.
<i>BUSQUEDA DE EMPLEO</i>	Buscar activamente un empleo que aporte autonomía personal e independencia económica para la mejora de la calidad de vida de la mujer. Se establece un itinerario personalizado de orientación laboral, elaboración de CV, se facilita un listado de bolsas de empleo y apoyo en la búsqueda online de ofertas así como asesoramiento en las diversas fases del proceso de selección.	12 meses
<i>REFUERZO ESCOLAR</i>	Profundizar, complementar o mejorar los procesos académicos de menores de edades comprendidas entre 5 y 16 años en situaciones familiares desfavorecidas o con escasos recursos del distrito de Carabanchel que tienen algún tipo de vínculo con el proyecto Tu Casa.	8 meses Todos los días hora y media



**PROYECTO TU CASA  
HH OBLATAS**

Avenida Nuestra Señora de Fátima 100, Bajo  
28047 Madrid  
Tfno. 914 628 937/620 175 642  
proyecto.tucasa@oblatas.com

<i>ORIENTACIÓN SOBRE CURSOS Y FORMACION</i>	Contribuir a la inserción y reinserción laboral de las mujeres del centro mediante la orientación sobre contenidos formativos y lugares de impartición.	10 meses
<i>TALLER DE EMPODERAMIENTO</i>	Establecer un espacio de reflexión para las mujeres como una herramienta para conocerse mejor y respetarse.	3 meses Una vez a la semana 2 horas
<i>REUNIONES Y ASAMBLEAS</i>	Hacer partícipes a las mujeres residentes de la organización del centro en cuanto a las tareas a nivel doméstico así como tratar temas específicos.	12 meses Una vez al mes.
<i>ACTIVIDADES DE SENSIBILIZACIÓN Y FORMACIÓN: VIOLENCIA DE GÉNERO</i>	Saber en qué consiste el empoderamiento y adoptar hábitos para integrarlo en la vida cotidiana.	8 de Marzo 25 de Noviembre
<i>ACTIVIDADES LÚDICAS: NAVIDAD, EXCURSIÓN A CIEMPOZUELOS Y ARANJUEZ, DÍA DE PISCINA...</i>	Favorecer relaciones de tolerancia, diálogo y respeto en un ámbito diferente al habitual y disfrutar del ocio y tiempo libre todas juntas.	Ocasionalmente
<i>TALLER DE CUENTOS</i>	Fomentar los espacios de ocio de las mujeres con la lectura de cuentos tradicionales adaptados para transmitir mensajes que inciten a la reflexión .	Tercer lunes de cada mes.
<i>TALLER DE DANZA</i>	Utilizar el baile como canal directo de las emociones.	Viernes de 17:30-19 horas.





**PROYECTO TU CASA**  
**HH OBLATAS**  
Avenida Nuestra Señora de Fátima 100, Bajo  
28047 Madrid  
Tfno. 914 628 937/620 175 642  
[proyecto.tucasa@oblatas.com](mailto:proyecto.tucasa@oblatas.com)

## **10. SENSIBILIZACIÓN SOCIAL**

### **Proyecto EnseñArte Escuela Universitaria de magisterio (ESCUNI):**

Con el objetivo de promover experiencias que favorezcan el compromiso de transformar y mejorar el entorno social, contribuyendo a formar así maestros responsables en el ejercicio de su profesión y comprometidos con la sociedad desde los valores del evangelio. Contamos con la colaboración de profesores del Área de Teología y Plástica.

A este proyecto han respondido casi un centenar de alumnos que han realizado esta labor social y solidaria diseñando e impartiendo actividades de juego creativo y artístico con los niños de apoyo escolar del proyecto.

Los estudiantes de Magisterio diseñarán de forma cooperativa un taller creativo y artístico dirigido a niños de primaria con una duración mínima de 2 horas por sesión y con un máximo de 3 sesiones. Los talleres se realizarán un día a la semana durante 2 horas. En la medida de lo posible los materiales que se utilizará, serán materiales de reciclaje.

### ***Voluntariado alumnos/as colegio Gamo Diana:***

- ***Visita al proyecto Tu Casa:*** Dentro del *Programa de Convivencias de Pastoral*, los alumnos de 2º de Bachillerato realizaron un voluntariado específico en el que se les dio a conocer la historia del centro y la realidad que viven las mujeres y los bebés del proyecto.  
Las alumnas aportaron su compañía y apoyo a las personas allí alojadas, así como su colaboración en la guardería con los bebés y con las mujeres realizando talleres navideños.
- ***Charlas de sensibilización a los alumnos y alumnas de 4º ESO:***  
Una educadora y una voluntaria especialista en psicología clínica acuden a las clases del colegio Gamo Diana en las horas de tutorías para hacer una exposición a los alumnos/as con el *objetivo* de profundizar en temas como la violencia de género y la explotación sexual de mujeres obteniendo una magnífica respuesta de las alumnas/os.



**PROYECTO TU CASA**  
**HH OBLATAS**  
Avenida Nuestra Señora de Fátima 100, Bajo  
28047 Madrid  
Tfno. 914 628 937/620 175 642  
[proyecto.tucasa@oblatas.com](mailto:proyecto.tucasa@oblatas.com)

***Campo de trabajo:*** Se recibe a una voluntaria interesada en conocer el proyecto en profundidad. Durante una semana se realizan con ella diferentes actividades para que conozca la realidad con la que trabajamos e introducirla en el mundo de la acción social, Participa en guardería e imparte talleres con las mujeres, salida a la piscina, fiesta intercultural...

## **11. RECURSOS**

### **HUMANOS**

Equipo formado por:

- Directora
- Educadoras
- Enfermera.
- Responsable del cuidado de los bebés.
- Cocinera.
- Administradora
- Voluntariado<sup>1</sup>.
- Personal de mantenimiento

### **ECONÓMICOS:**

- De la Entidad y de los Servicios Municipales.
- Subvenciones puntuales públicas y privadas.
- Donaciones ocasionales.
- Aportación de las mujeres.
- De la Propia Institución.

---

<sup>1</sup> Varias de las actividades que desarrolla el Proyecto Obra Social TU CASA, no podría llevarse a cabo sin el trabajo conjunto entre voluntarios, voluntarias y el resto de profesionales que trabajamos en el Centro. El grupo de voluntariado está formado por unas 20 personas, de edades diferenciadas, con posibilidades personales y de dedicación muy variadas, pero todas estas personas se caracterizan por sentirse interpeladas por las situaciones de injusticia social, especialmente por aquellas que afectan a la mujer.



**PROYECTO TU CASA**  
**HH OBLATAS**  
Avenida Nuestra Señora de Fátima 100, Bajo  
28047 Madrid  
Tfno. 914 628 937/620 175 642  
[proyecto.tucasa@oblatas.com](mailto:proyecto.tucasa@oblatas.com)

## **12. INFRAESTRUCTURA.**

Para llevar a cabo este Proyecto se cuenta con la siguiente infraestructura:

Dos plantas, baja y primera, completamente amuebladas y equipadas y que están situadas en un edificio de 4 plantas con jardín y zona de aparcamiento.

La estructura arquitectónica, es la siguiente:

- Planta baja, a la que se accede desde la calle a través de rampa o escaleras. Comprende una sala de recepción o recibidor, una sala de visitas, dos cuartos de baño, un despacho, una sala polivalente, almacén, biblioteca.
- Planta primera. Comprende: Una zona de día, compuesta por cuatro habitaciones dobles con sus cuartos de baños correspondientes, y cuatro habitaciones individuales con sus cuartos de baño correspondientes. Y una zona de día que incorpora: sala de cuidado de bebés, sala de estar, despacho, una cocina, un office, dos despensas, y una sala de plancha, además de un espacio destinado al uso de lavadoras y terraza con tendedero cubierto.

De la planta baja a la primera planta se accede mediante un ascensor y/o escalera.



PROYECTO TU CASA

HH OBLATAS

Avenida Nuestra Señora de Fátima 100, Bajo

28047 Madrid

Tfno. 914 628 937/620 175 642

[proyecto.tucasa@oblatas.com](mailto:proyecto.tucasa@oblatas.com)

### **13. EVALUACION**

En la Residencia Obra Social Tu Casa contemplamos la evaluación de forma permanente y flexible, para poder incorporar los cambios en el tiempo y forma que se estime más conveniente para el mejor desarrollo del proyecto.

Periódicamente, se realizan reuniones de revisión y evaluación. Se valora si la metodología responde a las necesidades de las personas atendidas en dicho recurso.

Contamos con algunos instrumentos para llevar a cabo la evaluación, como el cuaderno de incidencias, reuniones de evaluación con el equipo de trabajo, evaluación con las mujeres acogidas, con el voluntariado, recogida de datos y la memoria Anual.

Consideramos muy importante la evaluación que las personas acogidas en el centro hacen, tanto de su propio proceso como de la dinámica en el Centro.

Creemos que en el año 2015 ha habido una serie de mejoras significativas. En este tiempo, se ha conseguido que muchas de ellas inicien nuevos procesos en sus vidas, en el aspecto laboral, en su situación administrativa, sanitaria, etc. y lo más importante, en la autonomía y confianza en ellas mismas.

Se las ha ofrecido el asesoramiento necesario e individualizado para la búsqueda de recursos y gestión de documentos. Se ha empadronado a las mujeres que no contaban con ningún lugar en el que hacerlo para que puedan acceder al sistema de servicios sociales con el que se mantiene una coordinación continuada en cada caso.

Se ha regularizado la situación administrativa de varias mujeres africanas, las cuales han conseguido su permiso de residencia legal en España, lo que les abre las puertas a otro tipo de ayudas y al acceso de un trabajo con mayores garantías.

Se ha informado a mujeres sobre la búsqueda de vivienda así como se han hecho gestiones para otras residencias una vez agotado el tiempo de estancia, búsqueda de guarderías externas, pisos, etc.

En el ámbito laboral, este año se ha apoyado la reinserción al mercado de trabajo de diversas mujeres, las cuales han salido del centro con trabajo, una de ellas consiguiendo que se regularice su situación legal en España y le hiciesen contrato. Varias de ellas han salido de la residencia con trabajo, dinero ahorrado y un alojamiento para ellas y su hija/o.

En cuanto a la infraestructura, ha sido un logro haber conseguido un mejor equipamiento informático, que puede ser muy útil a las mujeres tanto para la búsqueda de empleo como para la realización de gestiones.



**PROYECTO TU CASA  
HH OBLATAS**

Avenida Nuestra Señora de Fátima 100, Bajo  
28047 Madrid  
Tfno. 914 628 937/620 175 642  
[proyecto.tucasa@oblatas.com](mailto:proyecto.tucasa@oblatas.com)

Como posibles mejoras a introducir cabe señalar el seguir fomentando el tema laboral desde todas sus perspectivas, intentando mejorar el servicio y poder ofrecerlo del modo más completo.

También nos gustaría poder contar con una mayor asistencia en asesoría psicológica para las mujeres del centro, en vez de realizar sólo el acompañamiento externo.

Con todo ello pensamos seguir mejorando la perspectiva de futuro del proyecto para poder seguir ayudando en el desarrollo global de las mujeres y de sus hijos e hijas, buscando juntas respuestas para mejorar su calidad de vida y generar dinámicas de transformación social.